DE STINS

wijkblad voor Westenholte, Voorst en Frankhuis

Jaargang 46 editie 1 - januari 2019

Zaalvoetbaltoernooi YMCA

Pepernotentoernooi BC Westenholte

Piratenkoor Het Zwarte Gat in Westenhage

Schutte Tweewielers

Ruime keuze inelektrische Fietsen.
Dealer van o.a. Gazelle, Batavus en Cortina.
Altijd gelegenheid tot het maken van een proefrit.

Ook altijd een breed assortiment aan kinderfietsen op voorraad.

www.schuttetweewielers.nl Voorsterweg 57 8042 AB ZWOLLE

Citroën C4 Cactus

1.2 SUV € 12.940,-

- geen import - navigatie - cruise

Hyundai ix35

1.6i GDI SUV € 16.445,-

- geen import - navigatie - panorama dak

Peugeot 108 Private Lease v.a. € 194,- p/mnd*

- 5-deurs - airco - metallic lak
- bluetooth carkit met audiostreaming
- centrale vergrendeling met afst.bed.

Alles voor 1 prijs p/mnd

Alleen nog maar tanken!

** o.b.v. 60 mnd, 10.000 km p/jr*

Slimmer rijden begint bij ...

Autobedrijf Bert Wieten Specialist in Hyundai | JAMES AUTOSERVICE ZWOLLE | Private Lease Zwolle

Boeierweg 11 Zwolle | 038-4212128 | info@bertwieten.nl
www.bertwieten.nl | www.privateleasezwolle.nl

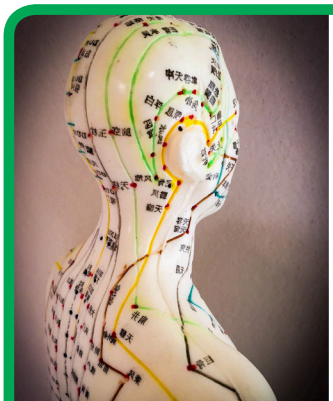

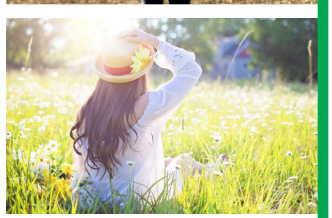

LOOP JE AL LANG MET EEN BEPAALDE KLACHT ROND, EN WIL JE NIETS LIEVER DAN WEER PIJNVRIJ LEVEN, LEKKER SLAPEN OF JE WEER FIT VOELEN. NEEM DAN CONTACT MET ONS OP.

ACUPUNCTUUR BIJ VEEL KLACHTEN INZETBAAR

OMDAT WE JE GRAAG OP EEN NATUURLIJKE, VEILIGE, BETROUWBARE EN EFFECTIEVE MANIER VAN JE KLACHTEN AF WILLEN HELPEN.

ACUPUNCTUURPRAKTIJK
De Shen Olifant

FREDERIQUE WASSING-BIJ
VOORSTERWEG 2C
8042AC, ZWOLLE
0647019545,
www.deshenolifant.nl

Inhoudsopgave

Coverfoto: Auto-controle door de Politiekids (21/12/2018) foto: Travers Welzijn

WVF - pagina 3 - 6
Nieuws en aankondigingen van diverse werkgroepen van wijkvereniging WVF

Gemeente Zwolle - pagina 7
Nieuws en aankondigingen van de gemeente Zwolle

Sport - pagina 9
Nieuwsberichten van Westenholtese sportverenigingen + overig sportief nieuws

Jongeren - pagina 11
Nieuws en activiteiten voor jongeren

Ouderen - pagina 13
Nieuws en activiteiten voor ouderen

Overig wijknieuws - pagina 15 - 17
Ingezonden berichten en overig nieuws

Cultuur - pagina 19
Nieuws en activiteiten op het gebied van kunst en cultuur

Agenda + Column Zweeder - pagina 21
Contactpersonenlijst - pagina 22

Colofon

De Stins is een uitgave van Wijkvereniging Westenholte-Voorst-Frankhuis en wordt 9 keer per jaar gratis huis-aan-huis verspreid in dit gebied. Oplage 2400 stuks. Extra exemplaren liggen gratis bij de Jumbo in Westenholte.

Eindredactie:
Chiena Weke (038) 421 65 37

Lay-out:
Martijn Ganzevles (038) 850 16 58
Rob van Tellingen 06 52 63 30 26

Advertenties:
Jasper Obbink (038) 423 11 80

Bezorging:
André van den Akker (038) 422 04 27

De wijkvereniging WVF en de Stinsredactie wensen u een heel goed en gezond 2019.

De winter is normaal een rustige tijd voor verenigingen. Veel mensen maken een wandeling over de mooie dijk aan de IJssel of in het buitengebied. En natuurlijk hopen we dat de ijsvereniging het binnenkort nog druk gaat krijgen.

Toch gebeurt er nog veel in Westenholte; voetbal WVF gaat gewoon door, het Anker wordt intensief gebruikt door alle sportverenigingen, zoals de volleybal, handbal, badminton en Avanti, de sportservice Zwolle en natuurlijk biljarten en klaverjassen.
De tuinen zijn winterklaar en spruitjes en boerenkool worden nog steeds geoogst. Ook de activiteiten voor jong en oud zijn al in voorbereiding, zodat deze de komende zomer goed kunnen plaatsvinden. Ook de toneelvereniging blijft druk bezig om in april een spetterend stuk te kunnen presenteren.

Na het artikel in de december-Stins over de AED aan de Zalkerdijk hebben de bewoners van de Koolzaadweg ook het initiatief genomen om een AED aan te schaffen. Wie volgt?

In deze januari-Stins vindt u weer veel informatie over wat al geweest is en wat binnenkort gaat komen, met achterin de agenda.
De Stinsredactie wenst alle Westenholtenaren veel plezier met alle activiteiten in 2019.

De Stinsredactie

WIJKVERENIGING
Westenholte Voorst Frankhuis

Een nieuw jaar: nieuwe voornemens en nieuwe uitdagingen!

Westenholte is een mooie, groene wijk met mensen die oog hebben voor elkaar en met elkaar veel activiteiten op touw zetten. Of dat nu vanuit de sportvereniging, zang- of muziekvereniging is, of vanuit de wijkvereniging, kerk of vrienden van Westenhage komt. Met elkaar maken we de wijk. En in dit wijkblad "de Stins" van de wijkvereniging WVF kun je daar steeds weer over lezen.
Het vernieuwen van het Stinspark is een groot project voor de wijkvereniging. Ook het organiseren van de zomeractiviteiten voor de kinderen, het maken en rondbrengen van het wijkblad en het continu verzorgen van de website www.stinskracht.nl en de daarbij behorende loketfunctie vragen de nodige inzet van vrijwilligers. Ieder met eigen capaciteiten, tijd en interesse.

Het huidige bestuur van de wijkvereniging WVF probeert dit alles zo goed mogelijk te besturen. Contact met de gemeente, contact met de andere verenigingen in Westenholte, financiën en andere voorwaarden regelen voor de eigen werkgroepen, vrijwilligers bijstaan, problemen oplossen, luisteren naar wensen etc. Voor deze boeiende taak zouden wij graag het bestuur willen uitbreiden. Zeker nu onze voorzitter te kennen heeft gegeven het niet meer te kunnen combineren met zijn werkkring.

Wij zoeken mensen die hun inbreng willen leveren, dat hoeft niet in een bepaalde functie, maar wel als deel van het gehele bestuur. Kom eens praten, geef aan wat je leuk/interessant lijkt en kijk een poosje met ons mee. Na verloop van tijd kunnen we dan eventueel onderling taken verdelen, ook het schuiven van taken is in overleg heel goed mogelijk. Want wil je juist wel je kennis als penningmeester, voorzitter of secretaris inzetten, dan is dat zeker mogelijk. Veel of weinig tijd, veel of weinig ervaring is voor ons niet van belang: je moet het vooral leuk vinden om mee te denken, eens iets uit te zoeken, bij een gesprek aanwezig te zijn, een lijstje te maken, contact te onderhouden met een werkgroep of andere vereniging, en natuurlijk zijn creatieve ideeën altijd welkom.

Denk er eens over na om je bijdrage in de wijk te leveren, of wijs iemand anders hier eens op en laat het ons weten via secretaris@wijkverenigingwvf.nl of bel met een van de bestuursleden van de wijkvereniging, zie lijst achter in deze Stins.
We gaan er weer voor in 2019!

Namens het bestuur van wijkvereniging WVF,
Bregje van de Lisdonk

Verbouw je eigen groenten in de Volkstuinen Zalkerdijk

Ooit wel eens gedacht, Groente van eigen grond zou dat wat voor me zijn ? Nou daar is maar één manier om dat vast te stellen: huur een tuin (€ 35 per are/ per jaar) op het complex van WVF.
Geen angst, je hoeft de tuin niet twee spaden diep om te spitten. Het bewerken van de grond is in de loop van de tijd veranderd.
Er zijn op het tuinencomplex tuinders met jaren ervaring die je graag met raad (en soms daad) willen ondersteunen.
Je hoeft ook niet direct allerlei gereedschappen aan te schaffen. Op de tuin is het noodzakelijke voor algemeen gebruik aanwezig.
Heb je interesse? Bel of mail me.
Namens het bestuur,

Wim te Riet Scholten
Tel. (038) 423 36 94
volkstuinen@wijkverenigingwvf.nl

Pepernotentoernooi 2018

En de winnaars zijn....

Op 30 november werd het jaarlijkse pepernotentoernooi van BadmintonClub Westenholte gespeeld in Het Anker. Er waren 28 deelnemers waarvan 15 eigen leden, 5 leden van Sla Maar Raak en 8 gasten. Er waren duo's samengesteld van geoefende spelers en minder geoefende spelers, zodat de strijd een beetje in evenwicht was.

En wat een strijd! Onder het genot van een handje vol pepernoten, gesponsord door de Jumbo van Westenholte, zagen we de shuttles over en weer gaan. De besten uit elke poule gingen door naar de kwartfinales, waarna de winnaars doorgingen naar de halve finales en tot slot de finale.

Uiteindelijk bleken Mathai Jonkhout en Saskia Jalving het sterkste duo van de avond te zijn. Zij kwamen als winnaars uit de bus. Als tweede eindigden Jan Denekamp en Sandra Bredewold. En de derde plaats was voor Ton Klein Ganseij en Gerriska Kempenaar.
Onder de laatsten uit de poule werd gestreden voor de troostprijs. Gerard Klaassen en zijn zoon Luuk gingen er met deze overwinning vandoor.

Alle winnaars kregen een smakelijke prijs. Zoals al vele jaren gesponsord door de Jumbo van Westenholte. En alle deelnemers kregen sowieso een kleine chocoladeletter als bedankje voor hun deelname aan het toernooi.

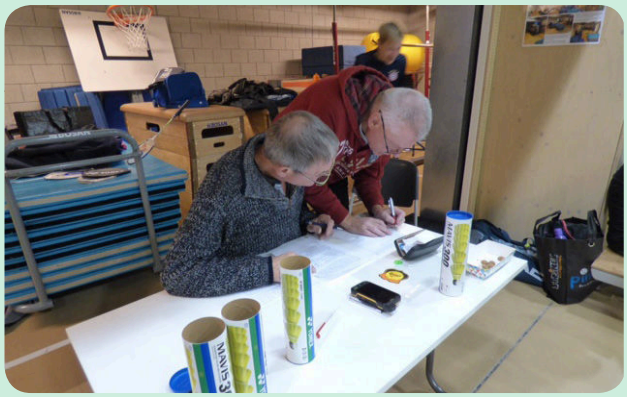

Ook een bedankje naar de wedstrijdleiding die dit toernooi in goede banen heeft geleid.

Werkgroep Badminton Wijkvereniging WVF
Badminton@wijkverenigingwvf.nl

Geslaagd kerstkaartenproject StinsKracht

Afgelopen april kwam ik op het idee om (oudere) buurtbewoners die wel wat (extra) aandacht kunnen gebruiken rond de feestdagen een hart onder de riem te steken in de vorm van een kerstkaartje. In de geest van het motto van Stinskracht (voor elkaar én met elkaar) heb ik er een buurtverbindend project van gemaakt, maar door de nieuwe privacywet moesten er wel wat aanpassingen komen. Ik heb de zorginstellingen in Westenholte aangeschreven, zij hebben het aantal kaarten doorgegeven van de inwoners uit Westenholte die in aanmerking kwamen voor een kerstkaartje. In de tussentijd heb ik de basisschool De Morgenster benaderd of hun leerlingen konden helpen met het maken van alle kerstkaarten. Toen dat rond was en het aantal kaarten bekend ben ik op 7 december met de leerlingen van groep 5, 6, 7 en 8 de kerstkaarten gaan maken. Wat was dat mooi om te doen, leerlingen die verbaasd waren als hun 3-D kaart vorm kreeg en er heel mooi uit kwam te zien. Hier krijg je energie van. Alle zorginstellingen bedankt en alle leerlingen bedankt voor het maken van al deze mooie kaarten. Hopelijk kan dit project eind dit jaar een vervolg krijgen.

Hartelijke groet,

Helen Hoekstra, Stinskracht Buurtverbinder
contact@stinskracht.nl

Geslaagde Kerstmarkt 2018

13 december organiseerde de Kerstmarkt werkgroep van WVF weer een geslaagd evenement!

De toneelwerkgroep droeg in "Dickens' stijl bij aan de kerstsfeer

De Stinskracht-buurtverbinders in de kraam van wijkvereniging WVF wierven nieuwe leden en vrijwilligers

Gratis laten ophalen grof huishoudelijk afval

Een verhuizing, verbouwing, renovatie of het opruimen van de zolder of schuur levert vaak grof huishoudelijk afval op. Zet afgedankte spullen en grofvuil niet zomaar aan de straat of naast de ondergrondse container. Maak een afspraak met de Rova om het afval op te laten halen. Zo zorgen we er samen voor dat de stad netjes en veilig blijft.
U kunt het grof huisvuil gratis laten ophalen. Kijk op www.rova.nl/afvalkalender om een afspraak te maken of bel met het klantcontactcentrum van de ROVA (030) 427 37 77.
U kunt het afval ook zelf en direct naar de ROVA brengen. U moet dan wel uw ROVA-pas meenemen. Per dag mag u tot 250 kilo afval gratis inleveren. Voor puin, bouw- en sloopafval kan het zijn dat u een bijdrage betaalt. Op www.rova.nl vindt u de tarieven.

Zwolle zoekt nieuwe burgemeester

Burgemeester Henk Jan Meijer stopt in augustus 2019 als burgemeester en gaat dan met pensioen. Vanaf nu start de zoektocht naar de nieuwe burgemeester voor Zwolle. Inwoners kunnen bij de eerste stap in deze zoektocht meedenken. De eerste stap in de zoektocht is om een profielschets voor de vacature te maken. Om een beeld te krijgen van dit profiel nodigt de gemeenteraad inwoners graag uit om mee te denken. Naar welk boegbeeld moeten we op zoek en over welke eigenschappen moet hij of zij beschikken.

Tot en met zondag 27 januari 2019 kunnen inwoners van Zwolle een korte vragenlijst invullen op www.zwolle.nl/mijnburgemeester. Inwoners die geen computer hebben of liever een antwoordkaart invullen, kunnen terecht bij alle locaties van Stadkamer (Bibliotheek) en bij het Stadskantoor. De uitkomsten van de vragenlijst worden gebruikt bij het maken van de profielschets.

GGD IJsselland

Volgende vaccinatiedata meningokokken ACWY bekend

Het vervolg van de vaccinatiecampagne tegen de ziekte meningokokken ACWY is gepland.
Jongeren die geboren zijn tussen 1 januari en 1 mei 2004 of in de jaren 2001 en 2002 krijgen in 2019 een oproep om een vaccinatie te komen halen in maart of april. De vaccinatiedata staan op de website van GGD IJsselland. Het is de bedoeling dat de jongeren de vaccinatie halen in de gemeente waar zij staan ingeschreven.

Medio mei/juni 2019 krijgen jongeren die geboren zijn in 2003 of 2005 een oproep om de vaccinatie te komen halen. Hiermee is straks een groot deel van de jongeren die geboren zijn in 2001 tot en met 2005 gevaccineerd. Doel is verspreiding van de meningokokkenziekte tegen te gaan en door het vaccineren van deze groep de hele bevolking van Nederland te beschermen. Bekijk de vaccinatiedata in het voorjaar van 2019 op www.ggdijsselland.nl.

ID verplicht
Als je de meningokokkenvaccinatie komt halen moet je je kunnen identificeren. Neem je je ID mee?

Meer informatie
Kijk voor meer informatie over de meningokokken ACWY-vaccinatie voor jongeren op de speciale website van het RIVM: Deelditnietmetjevrienden.nl.

Met vriendelijke groet,

Gerbrig Filius
communicatieadviseur
Team Bestuursbureau
GGD IJsselland

ProVOET

Algemene Nederlandse Beroepsorganisatie
voor Voetverzorger/Pedicure

Pedicure
Hettie Leijten

Gespecialiseerd in Diabetische- en reumatische voet

Woonzorgcentrum Westenhage
Voorsterweg 44-003 | Telefoon: 06 83 12 55 96

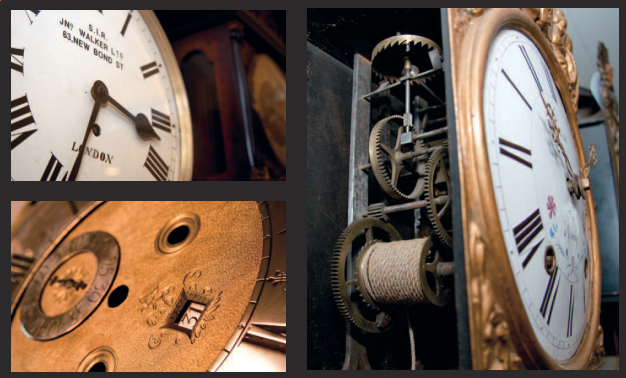

FRANK VELTIEN

GEDIPLOMEERD KLOKKENMAKER

- Professionele reparatie en restauratie van uw dierbare, kostbare klok
- In- & verkoop van antieke klokken
- Vrijblijvende prijsopgave

Ridder Zwederlaan 27
8042 CA Zwolle (Westenholte)
Tel. (038) 422 66 03 (bezoek op afspraak)

OF.COR.S

Praktijk voor natuurgeneeswijze en allergiebehandeling

Heb je last van hooikoorts, vermoeidheid, eczeem, stress, chronische klachten, migraine, pijn of zit je niet lekker in je vel, kom dan eens langs voor een behandeling in mijn praktijk.

De meeste klachten zijn ontstaan vanuit een onbalans, soms alleen maar een tekort aan bepaalde vitamines of mineralen, die je vaak kunt herstellen zodat de klacht verdwijnt of sterk vermindert.

Corrie Kappert
Voorsterweg 9
8042 AA Zwolle
(038) 4219346

www.ofcors.nl

Lid batc Beroepsorganisatie

ICT Dokter Zwolle

Uw hulp aan huis of op locatie.

Voor alle vragen en problemen met uw computer, tablet, internet en websites bouwen.

Ook voor Workshops aan huis.

Voor meer informatie of een afspraak maken:
06-222 03 750
of www.ictdokterzwolle.nl

TC WVF al 40 jaar actief in de wijk

2 november t/m 8 maart Wintercompetitie op vrijdagavonden
Elke dinsdagavond vanaf 19:00 Tossavond 15+
Elke woensdagmorgen vanaf 10:00 Tossmorgen dames 60+
Elke donderdagmorgen vanaf 10:00 Tossmorgen heren 60+

Tennisclub Westenholte Voorst Frankhuis bestaat 21 maart 2019 precies 40 jaar. De club zal dat in het jubileumjaar op gepaste wijze vieren tijdens verschillende toernooien en evenementen. In mei 1980 verscheen het eerste clubblad van de kleinste tennisvereniging uit Zwolle. Het Bestuur bestond toen uit dhr. Z. Dullink (voorzitter), dhr. D.S. Twijnstra (secretaris), mevr. A. Stegeman (penningmeester), dhr. H.H. Dullaert (vice voorzitter), Mevr. W.J. Kuipers (technische commissie), dhr. T.G.J.M. van Vilsteren (jeugdcommissie), mevr. A.M. Deinema (damescommissie) en dhr. P. ten Brinke (feestcommissie). Trainer was dhr. F.J. Korteweg. In juni 1985 werd het huidige clubhuis geopend. De toenmalige Zwolse wethouder H. Eskens - die één van de gasten was - omschreef de sfeer bij TC WVF als 'knus en intiem'.
Interesse om te sporten bij de nog steeds knusse en intieme tennisclub TC WVF? Meld je aan via onze websitewww.tcwvf.nl of kom op de open dag op zaterdag 9 maart 2019.

Senioren 65+ zoekt tennissers

Elke donderdag vanaf 10:00 uur beginnen de senioren 65+ aan de weekevaluatie met koffie. Daarna wordt er getosst tot 12:00 uur, waarna de heren met hun e-bikes voldaan huiswaarts keren. Door blessures en vakanties kan de groep nog wel enkele heren/dames gebruiken die mee willen tennissen op de donderdagmorgen.

Tennistoppers TC WVF van 2018

Tijdens de drukbezochte nieuwjaarsreceptie afgelopen zondagmiddag is de uitslag van de tennisverkiezing bekend gemaakt. Tennisvrouw werd Wiepkje de Groot (winnaar MVP Najaarscompetitie, DD7 Pelikaan en clubkampioen DE7, GD7). Bij de heren werd de prijs gedeeld door Aartjan Bijkerk (winnaar GD8 Westenholte en clubkampioen HD7) en Dennis Oordt (winnaar GD3 Stadshagen, HD3 Westenholte en HD3 ZLTB). Tennisteam werden de kampioenen 3e klasse van heren 17+ zaterdag met o.a. spelers Roy Vels en Herjo Gerritsen. TC WVF BV – Bijzondere Verdienste – werd voor het eerst uitgereikt en was voor trainer Evert Beens voor zijn positieve en leerzame manier van lesgeven sinds eind 2013.

Op de foto vlnr Aartjan Bijkerk, Dennis Oordt, Wiepkje de Groot, Roy Vels, Evert Beens en Herjo Gerritsen.

AUTORIJSCHOOL

AFRIT ZWOLLE

Faalangst en autisme gespecialiseerd.

Ook rijles in automaat mogelijk

Robert Steen
E-mail: info@afritzwolle.nl
Telefoonnummer: 06-28239441
www.afritzwolle.nl

2toDrive
Lessen vanaf 16,5
Rijbewijs op 17

Instapcursus van 10 rijlessen en één praktijkexamen voor € 498,50

Postma
Totaaltechniek

Uw badkamer specialist, tevens allround installatiebedrijf

Official dealer:
BWT
BEST WATER TECHNOLOGY
Waterontharder systemen

Voorsterweg 77D
8042 AB Zwolle
06-20543672

info@postmatotaaltechniek.nl
www.postmatotaaltechniek.nl

Goals, hakjes, penalty's. Dit alles kwam voorbij tijdens het YMCA-zaalvoetbaltoernooi in Het Anker.
Op 22 december zijn de jongeren van 12 tot en met 16 jaar in Westenholte de kerstvakantie goed begonnen door lekker te sporten met zijn allen. 6 teams deden mee met het toernooi. Er zijn veel goals gevallen en we hebben een leuke avond gehad met zijn allen. Wat de volgende activiteit moest zijn was duidelijk voor de jongeren: een zaalvoetbaltoernooi van 6x6. We gaan er met zijn allen voor zorgen dat dit toernooi zo snel mogelijk plaats zal vinden. Vind jij het leuk om mee te denken over dit toernooi of kan jij vette posters maken? Stuur een mailtje naar westenholte@ymca.nl.

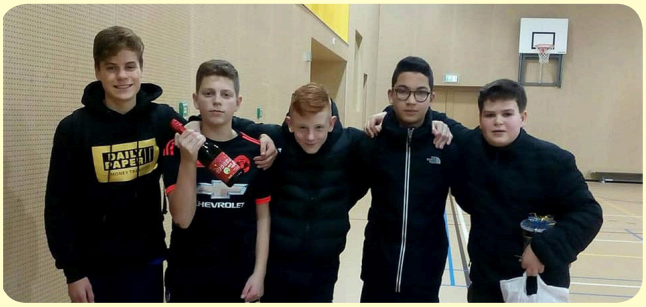

Ook voor de leeftijdscategorie tot en met 14 jaar wordt er in het nieuwe jaar weer genoeg leuks georganiseerd door bewoners van Westenholte. In 2019 vinden er 3 kookworkshops plaats. Bij elke kookworkshop leer je iets nieuws: basistechnieken, een voorgerecht, een hoofdgerecht en een nagerecht. Het lekkerste is dat je na het koken alles zelf mag opeten. De kookworkshops vinden plaats in Westenhage en zijn gratis!
Om te weten hoeveel boodschappen wij moeten halen werken wij met opgaves. Je kan je per kookworkshop opgeven door te mailen naar westenholte@ymca.nl, een berichtje te sturen naar 0631357510 of ons op Facebook een berichtje te sturen https://www.facebook.com/ymcawestenholte/.

Vind je samen eten gezelliger dan alleen? Wil je een keer met andere Westenholtenaren eten? Kun je zelf niet goed koken maar wil je wel lekker eten? Dit kan, op 1 maart is het Wijkrestaurant Westenholte in Westenhage weer geopend! Vanaf 15:00 uur starten we met koken voor iedereen die om 17:00 uur aansluit met eten. Houdt voor meer informatie www.westenholte.ymca.nl in de gaten. Ook op het aankondigingsbord van de Jumbo, bij bloemenhuis Gerbera en Het Anker hangen wij regelmatig nieuwe posters op. En je kan ons volgen via facebook!

Peuterochtend CBS De Morgenster

Woensdagochtend 13 februari 2019 is er een peuterochtend op de Morgenster. Van 09:00 – 11:00 uur is uw peuter van harte welkom om vrijblijvend kennis te maken bij ons op school. Als ouder kunt u even meekijken in de groep. Tijdens het zelfstandig spelen van de kinderen krijgt u als ouder een rondleiding en informatie over onze school.
Heeft u interesse? Meld u zich dan aan voor deze ochtend middels het VOORaanmeldformulier op onze schoolwebsite: www.demorgensterzwolle.nl. Ook peuters die inmiddels al zijn aangemeld bij onze school, zijn deze ochtend van harte welkom! Graag wel even opgeven via VOORaanmeldformulier op de website.

De volgende peuterochtend is op: 8 mei 2019

HET ANKER

Januari – Februari 2019

Elke maandagmiddag
Klaverjassen
Aanvang 13.30 uur

Elke dinsdag
Linedance
Aanvang 19.30 uur

Elke woensdag
Fitgym voor senioren
Van 9.00 tot 10.00 uur

21 januari, 4 en 18 februari
Seniorenbingo
Aanvang 14.30 uur

21 januari, 4 en 18 februari
Klaverjassen
Aanvang 19.30 uur

1 februari
Bingoavond
Aanvang 19.30 uur

8 februari
Kinderdisco
Van 19.00 tot 21.00 uur

www.ochetanker.nl postbus@ochetanker.nl Voorsterweg 36, Zwolle 038-421 23 66

Tijdens en na uw verblijf is er voldoende gelegenheid om te ontspannen in ons wijkcentrumdeel met een geweldige bar en keuken.

VRIENDEN VAN WEW

Terugblik: Piratenkoor Het zwarte gat

Op donderdag 29 november trad het piratenkoor op in de ontmoetingsruimte van Westenhage.
De stampvolle zaal werd enthousiast toegezongen door het 35 man sterke zangkoor. De begeleiding van 3 accordeons en een drumstel en een dirigent completeerden het geheel. Koffie, pepernoten , snoep en chocolade vooraf en in de pauze werden opnieuw aangeboden door de vrienden van WEW. Voor een vriendenprijsje kwam het koor naar ons toe en zoals gebruikelijk was de toegang weer gratis.
De zeemansliederen met o.a. De zeven zeeën , Ameland, machtige koning van de zee en de roversvrouw schalden door de ruimte.
Opnieuw een zeer geslaagd optreden met een koor dat we volgend jaar weer graag terugzien.

Sinterklaas bedankt

Dat Sinterklaas niet alleen cadeautjes uitdeelt, maar ook mensen kan bedanken liet hij zien op 5 december in Westenhage. Op ludieke wijze werden 2 aanwezige fietscoördinatoren bedankt. Ze werden bedankt voor hun inzet en hun moeite om de rolstoelfiets goed aan de man te brengen.
Ook werden in, een opnieuw volle zaal, bewoners vereerd met een persoonlijk verhaal en grapje van de Sint en de Pieten. Chocolademelk, pepernoten en schuimpjes maakten het geheel ook nog smakelijk.
Wij bedanken de heren Stoffer en Kikkert voor de muzikale omlijsting, Ducky Schakelaar voor de kleding en schmink en Jumbo Westenholte voor de chocoladeletters. Het was een hele gezellige middag. Graag tot 5 december 2019.

Kerstbakjes

Sander Sleurink van "Bloemen bij Sander" was enthousiast over de werkzaamheden van de stichting "Vrienden van WEW" en bood spontaan aan de tafelaankleding bij de woonzorgcentra voor de kerst te willen sponseren. Toen wij in oktober contact met hem zochten was hij het nog niet vergeten en gaf hij aan dat het in orde kwam. Ondanks de verhuizing van "Bloemen bij Sander" naar zijn nieuwe pand aan de Rijnlaan 8 in Zwolle (kijk maar eens op www.bloemenbijsander.nl) konden wij op 12 december de 18 bakjes ophalen. Ook had hij 4 grotere bakjes gemaakt. Dat de bakjes bij de bewoners in de smaak vielen hoeft geen nader betoog.

Binnenkort

Optreden Henk en Mick

Op vrijdagmiddag 25 januari treden Henk en Mick op. Dit wereldberoemde duo uit Zwolle was finalist van de Voice Senior. Dan wel niet de eindwinnaars, maar beslist wel de leukste en enthousiaste deelnemers in de finale. Voor een vriendenprijsje treden ze op voor ons in de ontmoetingsruimte van Westenhage.
Het optreden begint om 15.00 uur.
Iedereen is welkom en zoals de laatste tijd noodzakelijk is, kom op tijd!
En natuurlijk weer gratis entree en koffie. De hapjes worden verzorgd en gesponsord door makelaardij Voorst.
Het belooft een hele gezellige middag te worden.

Pedicure Praktijk

Gea Herkert

10% Korting
Op een 1e voetbehandeling

Stinsweg 7
8042 AZ Zwolle (**Westenholte**)
Tel: 038-4224323
Praktijkruimte op begane grond
Aangesl. Bij Brancheorganisatie **Pro-Voet**
www.pedicurepraktijkgeaherkert.nl

Veerman
Makelaardij

VRAAG NU UW GRATIS
WAARDEBEPALING AAN

Uw Westenholtemakelaar

Politiekids doen check bij auto's in Westenholte!

Behalve dat de Politiekids actief werken aan hun conditie en stevig in je schoenen staan, waren ze ook weer in de wijk aanwezig. 21 december is er een auto-controle uitgevoerd in Westenholte. 'Doen alle lichten het? Zit er ruitenvloeistof in het reservoir? Heeft u uw kentekenbewijs en rijbewijs bij u?' De politiekids waren druk met het controleren, kijken en vragen stellen aan de bestuurder. En er werd zelfs afgesloten met een heuse blaastest!
Gelukkig had niemand alcohol op achter het stuur...

Politiekids is een project van Travers en de politie Zwolle in samenwerking met andere organisaties.

Wijz activiteiten

Fitgym groepen Westenhage dinsdag 09.45-10.45 uur en 15.15-16.15 uur
Fitgym woensdag 09.00-10.00 uur in Het Anker.
Koersbal maandag 09.30-11.00 uur in de Stinskerk.

Thuisadministratie zoekt nieuwe vrijwilligers

Vrijwilligers van de thuisadministratie bieden ondersteuning op (financieel) administratief gebied aan zelfstandig wonende mensen in Zwolle. De doelgroepen die WijZ thuisadministratie ondersteunt zijn o.a. senioren, mensen met een licht verstandelijke beperking, mensen met afnemende vaardigheden, mensen die niet goed kunnen lezen en/of schrijven, mensen met een chronische ziekte, mensen die de Nederlandse taal onvoldoende beheersen of mensen die de vele (financiële) regelingen niet meer overzien. De ondersteuning die de vrijwilligers van WijZ bieden, is over het algemeen langdurig van aard.
WijZ Thuisadministratie maakt deel uit van Op Orde; het centrale aanmeldpunt voor hulp en advies bij (financiële) administratie.
Taken van de vrijwilliger:
Een vrijwilliger gaat regelmatig op huisbezoek bij zijn/haar klant(en) om samen de post door te nemen, de administratie te ordenen of op orde te houden, te telefoneren met instanties en ondersteunt bij het aanvragen van (financiële) voorzieningen.
Nieuwe vrijwilligers volgen een e-learning en krijgen een training van 3 dagdelen als voorbereiding op het vrijwilligerswerk. Deze training zal medio januari 2019 starten.
Heeft u belangstelling voor dit vrijwilligerswerk of wilt u meer informatie? Dan mag u contact opnemen met WijZ Thuisadministratie via telefoonnummer (038) 851 57 00 of via e-mail r.taal@wijz.nu.

Bol blij

Vorig voorjaar heb ik gevraagd om de uitgebloeide bollen die men een tweede leven gunt bij mij in te leveren. Het resultaat overtrof mijn verwachtingen. Het waren er veel en het was heel erg leuk!
In november hebben we de bollen van 2018 geplant. Ik ben benieuwd naar het resultaat. Her was wel een klusje om ze te planten want de grond was nogal hard, maar ik wil in 2019 de actie herhalen.
De manden staan weer klaar op Meester Koolenweg 43 en maak me weer bol blij. Je hoeft dus niet aan te bellen. Graag wel in een plastic zakje.

Willy Prangsma

van Dijk
Meubelen

AL MEER DAN 30 JAAR UW SFEERMAKER IN HUIS

- Diverse houtsoorten
- Industrieel
- Nieuw & Antiek
- Standaard & Maatwerk
- Restauratie, logen en spuiten van uw meubel

Openingstijden:
Maandag t/m zaterdag
09.00-12.00 en 13.00-16.00
Vrijdagmorgen gesloten

Schellerweg 21
8017 AK Zwolle
038 4655447

WWW.JWVANDIJK-GRENEN.NL

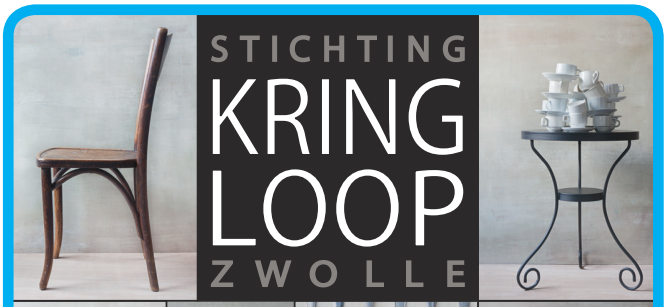

STICHTING
KRING
LOOP
ZWOLLE

Nieuwe Veerallee 12, Zwolle
Nieuwe Deventerweg 6, Zwolle-Zuid
Open: ma. 12-18 uur; di. t/m vr. 10-18 uur
do. 10-21 uur, za. 10-17 uur

www.kringloopzwolle.nl (038) 422 06 06 ♥ us on facebook

Wandelend in de natuur coach ik mensen die zich onzeker en verlegen voelen, bang zijn wat anderen van hen vinden en bang zijn om afgewezen te worden.
Ik begeleid naar meer zelfvertrouwen, zelfverzekerdheid en bewustwording van je kwaliteiten.

Het letterlijk bewegen in de natuur geeft je het gevoel van vrijheid, even helemaal los zijn van je dagelijkse bezigheden. Hierdoor ontstaat er ruimte om meer naar jezelf te kijken, je gedachten te ordenen en om nieuwe ideeën te ontwikkelen.

Ben je nieuwsgierig naar wat ik voor jou zou kunnen betekenen, neem dan vrijblijvend contact met mij op.

Warme groet,
Ria Hankamp

Ria Hankamp Coaching

info@riahankamp-coaching.nl www.riahankamp-coaching.nl

POPPE
Hoveniers

Ontwerp • Tuinaanleg • Advies • Onderhoud

TEL. **06 292 83 323**
www.**Poppe**Hoveniers.nl

Activiteiten Stinskerk

20 januari StinsContaKtdienst
In deze eerste StinsContaKtdienst van 2019 zal onze eigen predikant Gerlof van Rheenen spreken. Hij doet de eerste dienst rond de nieuwe themalijn "In gesprek". In deze dienst zal Mozes centraal staan, die plotseling in gesprek met God was en dingen moest gaan doen waar hij zichzelf helemaal niet geschikt voor vond. Tijdens de dienst zal het muzikale duo Azara en Leopold optreden. Hun repertoire omvat onder andere nummers van Stef Bos, Frank Boeien en Marco Borsato. Wees van harte welkom op 20 januari in deze bijeenkomst die om 10.00 uur begint.

Azara en Leopold

3 februari StinsContaKtdienst
Op 3 februari zal er weer een StinsContaKtdienst plaatsvinden. Fred Noordstar zal in deze dienst spreken. Iedereen is weer van harte welkom.

20 februari Vakantie Bijbel Club: (t)Op Survival!
In de voorjaarsvakantie is er weer Vakantie Bijbel Club! Op woensdag 20 februari mogen alle kinderen uit groep 1 t/m 8 "Op Survival" in de Stinskerk! Er is weer van alles te doen die ochtend: lachen, zingen, verhalen, knutselen, hopelijk ook even naar buiten. En de tieners vanaf groep 7 volgen lekker hun eigen "ontdekkingsroute".
Om 09.45 uur kun je naar binnen'springen' en om 10.00 uur start het avontuur. Om 12.00 uur komen we terug bij het 'thuisfront'.
We kunnen altijd hulp gebruiken (12+, interkerkelijk), bijvoorbeeld bij het knutselen van de kinderen. 'Routekaarten' krijg je bij vbkwestenholte@gmail.com of 038-2000143 / 06-15537085 (Lucie van 't Slot).

De diensten op zondagochtend in de Stinskerk beginnen om 10.00 uur. De avond-ontmoetingsdiensten in het Grand Café in Westenhage zullen plaatsvinden op 20 en 27 januari en 3, 10 en 17 februari. Deze diensten van een half uur beginnen om 19.00 uur en worden afgesloten met koffie of thee en de mogelijkheid om een praatje met elkaar te maken.
Voor meer (actuele) informatie zie ook onze website: www.stinskerk.

Voedselpakkettenactie Dorcas 2018

Heel Westenholte gaf!
Begin november was er de jaarlijkse inzamelingsactie van Dorcas. Voedselpakketten bedoeld voor Oost Europa. Met medewerking van de Jumbo en vele vrijwilligers grotendeels uit onze wijk, hebben we een prachtig resultaat behaald. 107 Dozen vol producten!

Iedereen die een "steentje"bijgedragen heeft, op welke wijze dan ook: Hartelijk dank voor uw/ jouw inzet

Coördinatoren Dorcas,
Gerda Scholten en Sein Hoff

Opbrengst collecte Multiple Sclerose in Westenholte

Tijdens de collecteweek van het Nationaal MS Fonds van 19 t/m 24 november is het mooie bedrag van € 1888,03 in Westenholte opgehaald. Met het geld dat de collectanten hebben opgehaald blijft het Nationaal MS Fonds zich inzetten voor onderzoek naar MS en een betere kwaliteit van leven.
We bedanken alle gevers en collectanten hartelijk voor hun bijdrage. Hebt u de collectant gemist, dan is het is mogelijk om een donatie over te maken op giro 5057 (NL 92 INGB 000000 5057) of sms STOPMS naar 4333 en doneer eenmalig €2,00.

Wilt u ons bij de collecte van volgend jaar ondersteunen als collectant? Neem contact op met Marleen Postma via m.postma71@gmail.com of via www.mscollecte.nl .

Marleen Postma

OOSTINDIE

HAARSPECIALISTEN

Kapsalon | Make-up | Zonnestudio
Petuniaplein 2 | 8042 AV Zwolle
Tel: (038) 422 50 69
www.oostindiehaarspecialisten.nl

Any Tyme 'DE WESTE'

Petuniaplein 7 | Westenholte | Zwolle
Tel. (038) 422 75 54
www.deweste.nl

Zondag	16.00 - 21.00
Maandag	Gesloten
Dinsdag	11.00 - 21.00
Woensdag	11.00 - 21.00
Donderdag	11.00 - 21.00
Vrijdag	11.00 - 21.00
Zaterdag	11.00 - 21.00

SINDS 1861

SLIJTERIJ
WIJNHANDEL

Stroomberg

een goede borrel

voor een redelijke prijs.

petuniaplein 3
tel: 038 4211234

SCHILDERSBEDRIJF

RUBENS

- schilderwerk binnen en buiten
- wand- en plafondafwerking
- behangwerk
- houtrotherstel
- glasvervanging
- neuslatten plaatsen

0627068996
info@schildersbedrijfrubens.nl

muziekvereniging excelsior westenholte

Oud papier-inzameling
De opbrengst van het oud papier is van groot belang voor het bestaan van Excelsior. Mede dankzij uw medewerking heeft Excelsior ook dit jaar weer veel papier op kunnen halen waardoor wij muziek kunnen blijven maken. Langs deze weg willen wij u hiervoor hartelijk bedanken. Ook in 2019 hopen wij op uw medewerking te kunnen rekenen. De data die door de ROVA hiervoor zijn vastgesteld, zijn de volgende: 25 januari, 22 februari, 22 maart, 19 april, 17 mei, 14 juni,12 juli, 9 augustus, 6 september, 4 oktober, 1 en 29 november en 27 december.

Voorspeelavond leerlingen
Bij Excelsior wordt een groot deel van de vereniging gevormd door de jeugd. De vereniging heeft een eigen opleidingsprogramma, waarbinnen veelal jongeren een blaasinstrument leren bespelen of een opleiding tot slagwerker krijgen. De leerlingen worden door ervaren docenten en dirigenten via de vereniging opgeleid tot volwaardige amateur musici. Op vrijdag 25 januari laten niet alleen de leerlingen van Excelsior van zich horen, ook het B-orkest en de Slagwerkgroep geven acte de présence tijdens de jaarlijkse Voorspeelavond. In de Stinskerk zijn vanaf 19.00 uur alle vorderingen te beluisteren.

Gé Reinders en Excelsior Westenholte in "Oetblaoze!"
De Limburgse Ambassadeur van de Blaosmuziek, Gé Reinders, staat tijdens zijn laatste tour getiteld "Oetblaoze" op de planken met Excelsior in theater de Spiegel in Zwolle. In deze unieke samenwerking met plaatselijke blaasorkesten worden zowel Gé Reinders' nieuwe nummers als zijn veel geprezen successen, waaronder Blaosmuziek en d'n Haof, gebracht.

De arrangementen zijn geschreven door internationaal bekende blaasmuziek-grootheden als Hardy Mertens en Peter Kleine Schaars. In Gé Reinders' prachtige liedjes krijgt u alle klankkleuren van het orkest te horen, van zachte harmonieën tot overweldigende tutti. Dit is een voorstelling die u raakt én omverblaast. Met traditionele optredens houdt Excelsior de band met Westenholte warm. Naast de traditionele optredens zoekt Excelsior bovendien andere manieren om zich aan het publiek te presenteren. Een voorbeeld voor een goede combinatie van muzikaal niveau, plezier en vernieuwing is de unieke samenwerking met Gé Reinders op zaterdag 6 april 2019 in theater De Spiegel in Zwolle. Laat u zich omverblazen in "Oetblaoze !" ... ? Kaarten zijn te koop via: https://zwolsetheaters.nl/programma/ge-reinders-excelsior-westenholte

biologische schapenmelkerij
DE VREUGDEHOEVE
BIJ DE VREUGDERIJKER WAARD

de Vreugdehoeve

- Eigengemaakte producten van schapenmelk, zoals kaas, yoghurt, halluomi, etc.
- Boerderijwinkel met producten uit de streek en mooie cadeaus
- Overheerlijke lunch / diner
- Deelnemer de Zwolse Stadslanderijen
- Kindvriendelijk
- **Kerstpakketten, wees er tijdig bij, dan kunnen we er samen iets moois van maken.**

* **Uit eten??** ..... Wij hebben een gevarieerde **nieuwe menukaart**.

* **Iets te vieren??** ..... Informeer naar onze mogelijkheden

Herman

PURE BELEVING

• www.devreugdehoeve.nl • Zalkerveerweg 20, Zwolle • ☎ 06 28 74 57 28

Agenda

Januari

vr 18	16.00	Kookworkshop YMCA	Westenhage
vr 18	20.30	Bingo WVF	De WeideSteen
ma 21	19.30	Klaverjassen	Het Anker
vr 25		Oud papier	
vr 25	15.00	Optreden Henk & Mick	Westenhage
vr 25	19.00	Voorspeelavond Excelsior	Stinskerk

Februari

vr 1	16.00	Kookworkshop YMCA	Westenhage
vr 1	19.30	Bingo	Het Anker
ma 4	14.30	Seniorenbingo	Het Anker
ma 4	19.30	Klaverjassen	Het Anker
vr 8	19.00	Kinderdisco	Het Anker
wo 13	9.00	Peuterochtend	CBS De Morgenster
vr 15	16.00	Kookworkshop YMCA	Westenhage
vr 15	20.30	Bingo WVF	De WeideSteen
ma 18	14.30	Seniorenbingo	Het Anker
ma 18	19.30	Klaverjassen	Het Anker
wo 20	9.45	VakantieBijbelClub	Stinskerk
vr 22		Oud papier	

Maart

vr 1	15.00	Kookworkshop YMCA	Westenhage
ma 4	19.30	Klaverjassen	Het Anker
za 9		Open Dag tc WVF	Tennispark WVF
ma 18	19.30	Klaverjassen	Het Anker
vr 22		Oud papier	
vr 22	20.30	Bingo WVF	De WeideSteen

Deadlines Stins 2019

Advertenties+ Kopij	***Verschijningsdatum***
31 januari 2019	21 februari 2019
7 maart 2019	28 maart 2019
11 april 2019	2 mei 2019
16 mei 2019	6 juni 2019
20 juni 2019	11 juli 2019
22 augustus 2019	12 september 2019
26 september 2019	17 oktober 2019
7 november 2019	28 november 2019

DE STINS
wijkblad voor Westenholte, Voorst en Frankhuis

Naar elkaar omkijken

Het is druk in de apotheek en het kan nog wel even duren voor ik aan de beurt ben. Ik ga er bij zitten. De apothekersassistenten lopen af en aan en geven informatie over het gebruik van de medicijnen. Ik kijk naar de aanbiedingen, die mij een mooie huid beloven in drie weken. Duur zijn de crèmes, maar je krijgt er de illusie voor dat je huid zoals jonger wordt, fris en fruitig. Bijna, want de tand des tijds valt niet uit te wissen. Dat kan de reclame je niet wijsmaken, ook al wil het graag geloven.
Dan komt er een man binnen met een rollator. Onder zijn pet draagt hij een grijs staartje, samengebonden met een elastiekje. Zo'n lichtbruin elastiekje, dat je voor bijna niets per honderd stuks kan kopen. Hij gaat naast mij zitten.
U hebt een mooi staartje, begin ik. Hij knikt en zegt: Mijn vrouw en zoons willen dat ik het eraf knip, maar dat doe ik niet, want ik wil geen kale kop. Ik ben fotograaf. Zijn handen strelen teder het staartje. Zo'n staartje, zeg ik, verdient een leuk elastiekje. Ja, dat vond hij ook en hij vertelde dat hij aan zijn vrouw had gevraagd om bij de Hema gekleurde elastiekjes te kopen. Dat had ze gedaan maar helaas waren ze te groot voor het formaat van zijn staartje en ze lagen ongebruikt in een keukenlade.
Jammer, zei ik. Ik heb soms ook een staartje in. Ik zal eens kijken of ik er een bij me heb. Ik zocht in mijn tas en haalde er een lindegroen elastiekje uit. Ik gaf het hem en zei, U mag het hebben, het past bij de kleur van uw overhemd. Meneer legde het op de rollator en haalde het bruine elastiekje uit zijn haar en maakte een nieuw staartje met het lindegroene elastiek.
Erg mooi, zei ik. U ziet er tien jaar jonger uit met die kleur groen. Hij keek me aan met een blik alsof hij me niet geloofde, maar dat wel graag wilde. Ik wees naar de vele aanbiedingen van de gezichtscrèmes. Die heeft u niet nodig met zo'n staartje, zei ik, en zo'n elastiekje is veel goedkoper. Hij knikte en zei: Mevrouw, als ik vandaag een gouden horloge vind, dan is het voor u.
Dat gouden horloge heb ik niet gekregen. Hij zei het bij wijze van dank voor het haarelastiekje. En vooral om de aandacht, die hij kreeg. Wat is het eenvoudig om naar elkaar om te kijken. Misschien heeft u ook een lindegroen elastiekje in uw tas. Geef het weg, u krijgt er een gouden horloge voor terug.

Zweeder

Contactpersonenlijst

Dagelijks Bestuur WVF

Voorzitter	dhr L. Kroes		voorzitter@wijkverenigingwvf.nl
Secretaris	mw L. Bosselaar - Modderkolk	06 21 11 15 36	secretaris@wijkverenigingwvf.nl
Penningmeester	mw B. van de Lisdonk	(038) 422 04 27	penningmeester@wijkverenigingwvf.nl
Lid	dhr K. Bakker	(038) 421 09 82	
Communicatie	dhr M. Ganzevles		communicatie@wijkverenigingwvf.nl

Contactpersonen werkgroepen WVF

Badminton	dhr H. Wiskerke	06 51 01 87 40	badminton@wijkverenigingwvf.nl
Dierenweide		06 21 67 52 16	stinsweide@wijkverenigingwvf.nl
Jeu de Boules	dhr J.B. Seuters	(038) 423 03 89	jeudeboules@wijkverenigingwvf.nl
Jeugdland	mw J. de Ruiter	06 49 13 93 89	jeugdland@wijkverenigingwvf.nl
Huttendorp	mw C. Runhart		huttendorp@wijkverenigingwvf.nl
Kinderactiviteiten (Westenholte Kids)	mw J. Vos		kinderactiviteiten@wijkverenigingwvf.nl
Ledenadm en financien			penningmeester@wijkverenigingwvf.nl
StinsKracht	dhr K. Bakker	06 12 61 32 80	contact@stinskracht.nl
Stinsredactie	dhr M. Ganzevles	06 24 54 83 09	stins@wijkverenigingwvf.nl
Toneel	dhr J. Veurman	06 22 99 86 80	toneel@wijkverenigingwvf.nl
Volkstuinen	dhr W. te Riet Scholten	(038) 423 36 94	volkstuinen@wijkverenigingwvf.nl
Website	dhr A. van den Akker	(038) 422 04 27	info@wijkverenigingwvf.nl
Kerstmarkt	mw J. Vredenborg		kerstmarkt@wijkverenigingwvf.nl
Vertrouwenspersoon WVF	mw J. van Eersel	06 37 32 83 08	

Algemeen

Sociaal Wijkteam Zwolle West	Westenholterweg 50	(038) 498 9980
De Kern Maatschappelijk Werk		(038) 4569 700
Huisartsenpraktijk Westenholte	Voorsterweg 44-3	(038) 421 84 55
Icare Thuiszorg	Voorsterweg 44-3	(0522) 27 96 56
Thuiszorg Carinova		(0570) 51 81 65
Team Buurtzorg Zwolle West 2		06 53 64 11 98
BSO Doomijn	Papaverweg 59	(038) 421 77 33 / 06 14 88 16 12
Peuterspeelzaal Korianderplein	Korianderplein 8-10	(038) 421 13 26
VSO/BSO + Peuteropvang		
Prokino Morgenster	Korianderplein 4	(038) 333 87 92 / 06 33 34 52 55
Stichting GAl Westenholte	www.westenholtenet.nl	
Het verloskundighuys	Overtoom 57	(038) 421 12 11
Wijkagent Stadsdeel West	dhr A. van den Berg	0900 88 44
Wijkassistent	mw K. Hoeflaak	14038
Wijkbeheer(der)	mw I. Bloemhof	14038
Wijkmanager	dhr W.J. Wieske	14038

Verenigingen / organisaties

Stichting Vrienden van WEW	dhr R. van Tellingen	06 52 63 30 26	
Biljartvereniging 't Anker	dhr B. Nomden	(038) 421 65 37	
Senioren biljartclub Westenholte	dhr J. Hillebrand	(038) 421 37 44	
Happy Hart Koor	happyhartkoor@gmail.com		
C.V. De Knienebelters	dhr H. Barrink	06 22 45 50 88	
Gospelkoor One Spirit	mw J. van Maastricht	06 20 35 17 20	info@onespirit.nl
De Zonnebloem	mw D. Weevers	(038) 422 45 73	
Het Anker	Voorsterweg 36	(038) 421 23 66	
IJsvereniging WVF	mw P. van Dijken	06 55 89 14 71	
Koersbalgroep Westenholte	mw A. Hulsman	(038) 458 13 49	
Sportvereniging Avanti	penningmeester@avantizwolle.nl		
Stichting Loopsport Zwolle	mw D. van der Kolk	dicky@loopsportzwolle.nl	
Muziekvereniging Excelsior	mw A. Bos	06 30 68 77 21	
Passage (vrouwenbeweging)	mw L. Zwakenberg	(038) 421 48 95	
Tennisclub WVF	mw M. van de Kamp	(038) 422 42 00	
Voetbalvereniging WVF	dhr E. Pruim	06 53 27 31 61	secretaris@wvf.nl
Volleybalvereniging Voorsterslag	dhr M. van der Veen	(038) 420 37 66	
Zang en Vriendschap	mw G. van der Vaart	(038) 421 13 40	
Kinderkoor Young Spirit	mw M. Vels	06 46 44 18 69	
YMCA Westenholte	westenholte@ymca.nl	(038) 454 02 21	

Noordman
Vloer- & Raambekleding

Uw interieur adviseur

Netelhorst 14
8051 KE Hattem
038-4442600
info@noordman-tapijt.nl

www.noordman-tapijt.nl

bloemenhuis
Gerbera

Petuniaplein 13, 8042 AV Zwolle
Telefoon (038) 422 00 32
http://www.bloemenhuisgerbera.nl

Jaap Herkert Opticien

Oogmeting &
montuur uitzoeken aan huis
Kwaliteit
Gemak
Uitgebreide keus
Service, ook na aankoop!

Steenboerweg 2 - 8042 AT Zwolle - Westenholte
tel 038 - 888 80 88 - www.jaapherkertopticien.nl

Jaap Herkert Opticien
Oogzorg op maat bij u thuis

Advies – Ontwerp – Aanleg – Onderhoud

van den Belt Hoveniers

Voor een diepgeworteld resultaat

Ook voor een tuinhuis, overkapping, pergola of afscheiding bent u bij ons aan het juiste adres.

Gerran van den Belt
06 – 51817867

info@vandenbelthoveniers.nl
www.vandenbelthoveniers.nl

Kervelweg 5 – 8042 HJ Zwolle

uw verhuizing
een frisse start

Particuliere verhuizingen
Projectverhuizingen
Nationaal en internationaal
Verhuisdirigente
Kunst en antiek verhuizen
Seniorenverhuizing
Schoonmaakservice
Handyman
Opslag

UTS HERSEVOORT
VERHUIZINGEN
ZWOLLE

ERKENDE VERHUIZERS

038 465 65 60
Nervistraat 5 • 8013 RS Zwolle
info@utshersevoort.nl
www.utshersevoort.nl

SINDS 2016
Voorst
MAKELAARDIJ

Persoonlijke begeleiding van koper en verkopers staat bij ons centraal

www.voorstmakelaardij.nl

De Makelaar uit Westenholte

VBO MAKELAAR

Computerproblemen?

→ 4essence Services →

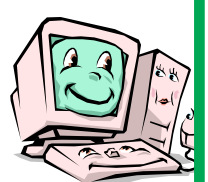

Repareren, Installeren
Beveiligen
Hardware, Software en Internet

4essence

tel. : 038 421 421 7
mob. : 06 430 14 728
e-mail: info@4essence.com
www.4essence.com

Ankerweg 9 | 8042 EX | Zwolle